

ALL' ACI DI POTENZA
AL 118 D.I.R.E.S. DI POTENZA
ALLA C.R.I. DI POTENZA
SPETT.LE FAMAS SYSTEM S.P.A.
ALLE AUTOLINEE FAL
ALLE AUTOLINEE LISCIO
AL CONTRAB DI POTENZA
ALLA SITA
AL COMANDO PROVINCIALE DEI CARABINIERI DI POTENZA
AL COMUNE DI SATRIANO DI LUCANIA
ALLA GUARDIA DI FINANZA DI POTENZA
AL COMPARTIMENTO POLIZIA STRADALE PER LA CAMPANIA E LA BASILICATA
AL PROVVEDITORATO REGIONALE AMMINISTRAZIONE PENITENZIARIA DI POTENZA
ALLA SEZIONE DI POLIZIA STRADALE DI POTENZA
ALLA PREFETTURA DI POTENZA E PROTEZIONE CIVILE
ALL' UFFICIO PROTEZIONE CIVILE REGIONE BASILICATA
ALL' AMMINISTRAZIONE PROVINCIALE DI POTENZA
ALLA QUESTURA DI POTENZA
AL DIPARTIMENTO INFRASTRUTTURE E MOBILITA REGIONE BASILICATA
AL COMANDO PROVINCIALE VV.FF. DI POTENZA
ALL' ANAS S.P.A. DIREZIONE OPERATION E COORDINAMENTO TERRITORIALE
ALL' ANAS S.P.A. DIREZIONE PROGETTAZIONE E REALIZZAZIONE LAVORI
ALL' ANAS S.P.A. DIREZIONE RELAZIONI ESTERNE E RAPPORTI ISTITUZIONALI
ALL' ANAS S.P.A. SALA OPERATIVA NAZIONALE
ALL' ANAS S.P.A. UFFICIO STAMPA
AL CAPO NUCLEO A CENTRO C
AL CCISS
AL CENTRO C AGR POTENZA
AL RESPONSABILE AGR
ALLA S.O.C. SEDE
AI TE-WEB AC-BASILICATA
ALL' U.R.P. SEDE
ALL' UFFICIO TRASPORTI ECCEZIONALI SEDE
A VITO SILEO

Struttura Territoriale Basilicata

Via N. Sauro, snc - 85100 Potenza - T [+39] 0971608111 - F [+39] 097156531
Pec anas.basilicata@postacert.stradeanas.it - www.stradeanas.it

Anas S.p.A. - Gruppo Ferrovie dello Stato Italiane

Società con socio unico soggetta all'attività di direzione e coordinamento di Ferrovie dello Stato Italiane S.p.A. e concessionaria ai sensi del D.L. 138/2002 (convertito con L. 178/2002)

Sede Legale: Via Monzambano, 10 - 00185 Roma - T [+39] 06 44461 - F [+39] 06 4456224

Pec anas@postacert.stradeanas.it

Cap. Soc. € 2.269.892.000,00 - Iscr. R.E.A. 1024951 - P.IVA 2133681003 - C.F. 80208450587



OGGETTO

Cantiere - Gestione impianti tecnologici

* Tratta SS 95 VAR VARIANTE TITO-BRIENZA dal km 7+966 al km 8+466 Corsie: tutte Provvedimenti:
senso unico alternato mediante impianto semaforico o movieri

Oggetto:

DGACQ 08/18 Contratto Applicativo n. 03-2021 relativo a Forniture e Servizi di MS su postazioni delle
reti Abruzzo e Molise, Basilicata, Puglia. (CIG Derivato: 8951885133)

Con riferimento all'oggetto, si trasmette l'Ordinanza n. **92/2022/PZ**

ORDINANZA N. 92/2022/PZ

RESPONSABILE STRUTTURA TERRITORIALE

PREMESSO

Che si dovranno eseguire i lavori di Manutenzione Straordinaria sulle postazioni di rilevamento dati del traffico ;Che i lavori suddetti prevedono interventi che interferiscono con la viabilità della S.S. 95 Var " Tito-Brienza " ;Che in considerazione delle lavorazioni da eseguire si rende necessario regolamentare il transito dei veicoli a senso unico alternato regolamentato da impianto semaforico o movieri lungo la S.S. 95 Var dal Km. 7+966 al Km. 8+466.

VISTO

- il D.Lgs. 30/04/1992 ed il relativo Regolamento di Esecuzione di cui al D.P.R. n. 495 del 16/12/1992;
- la nota in data 10/03/2022 dell'Impresa FAMAS SYSTEM S.p.A. , Capogruppo del RTI Famas System S.p.A. + Ceit S.p.A., appaltatrice dei lavori suindicati, assunta da ANAS al prot. CDG I. 0155458 del 11/03/2022;
- La procura del 01/10/2019, repertorio n. 84133

CONSIDERATO

- Che si dovranno eseguire i lavori di Manutenzione Straordinaria sulle postazioni di rilevamento dati del traffico ; - Che i lavori suddetti prevedono interventi che interferiscono con la viabilità della S.S. 95 var " Tito - Brienza " ; - Che fra i suddetti interventi rientrano anche quelli della manutenzione delle apparecchiature poste su portale (Star da pannello fotovoltaico) al Km. 8+216 che richiedono il restringimento della carreggiata.

SENTITO

- Il parere favorevole Capo Centro
- Il parere favorevole Responsabile Area Gestione Rete

ORDINA

* senso unico alternato mediante impianto semaforico o movieri su SS 95 VAR VARIANTE TITO-BRIENZA dal km 7+966 al km 8+466 su tutte le corsie a partire dal 25/03/2022 fino al 26/03/2022 nella fascia oraria dalle 07:00 alle 17:00 il venerdì, sabato esclusi i giorni festivi; interesserà tutti gli utenti.

* il restringimento lungo la Statale dal Km. 7+966 al Km. 8+466 con transito a senso unico alternato regolato da impianto semaforico o movieri. La circolazione stradale sarà regolamentata secondo gli schemi planimetrici allegati alla presente ordinanza. L'Impresa, alla fine del turno lavorativo, procederà allo smontaggio della segnaletica verticale provvisoria installata e dell'impianto semaforico. Tutta la segnaletica dovrà essere conforme a quanto previsto dal Codice della Strada e dal Decreto del Ministro delle Infrastrutture e dei Trasporti del 22/07/2002 e dovrà essere apposta e mantenuta costantemente in efficienza dall'Impresa FAMAS SYSTEM S.p.A. che resta unica responsabile, sia in sede civile sia penale per danni arrecati a terzi e cose in dipendenza di difetto o inefficienza della segnaletica sollevando l'ANAS S.p.A. ed il personale da essa dipendente da qualsiasi pretesa e molesta anche giudiziaria. La suddetta Impresa ha inoltre comunicato l'elenco del proprio personale reperibile H 24 per la gestione delle situazioni pregiudizievoli per la circolazione stradale unitamente ai relativi recapiti telefonici sempre raggiungibili ed in particolare il referente per gestione delle emergenze che è :Sig. MORELLI Graziano - Capo Cantiere - Tel. 3355893072 Restano a totale carico dell'RTI - Capogruppo FAMAS SYSTEM S.p.A. tutti gli oneri derivanti dall'applicazione del D. Lgs. 81/08 per le maestranze, tecnici e attrezzature impiegate nell'esecuzione delle attività a farsi, nonché del decreto Ministeriale del 22/01/2019, che individua i criteri generali di sicurezza relativi alle attività lavorative che si svolgono in presenza di traffico veicolare. La presente Ordinanza sarà resa nota al pubblico con l'installazione della prescritta segnaletica, con modalità e responsabilità di cui sopra come da planimetria allegata. In caso di inadempienza da parte dell'Impresa agli obblighi suddetti, si procederà ai sensi dell'art. 21 del C.d.S. vigente. Dell'osservanza della presente Ordinanza è incaricata l'Impresa appaltatrice RTI - Capogruppo FAMAS SYSTEM S.p.A.

RESPONSABILE STRUTTURA TERRITORIALE
(CARLO PULLANO)

TEMPI DI PERCORRENZA

Strada	Km iniziale	Km finale	Direzione	Corsia	Incremento tempi di percorrenza
SS95var	7+966	8+466	entrambe	tutte le corsie	3m



TAVOLA 66

Lavori sulla carreggiata con transito a senso unico alternato regolato da impianto semaforico

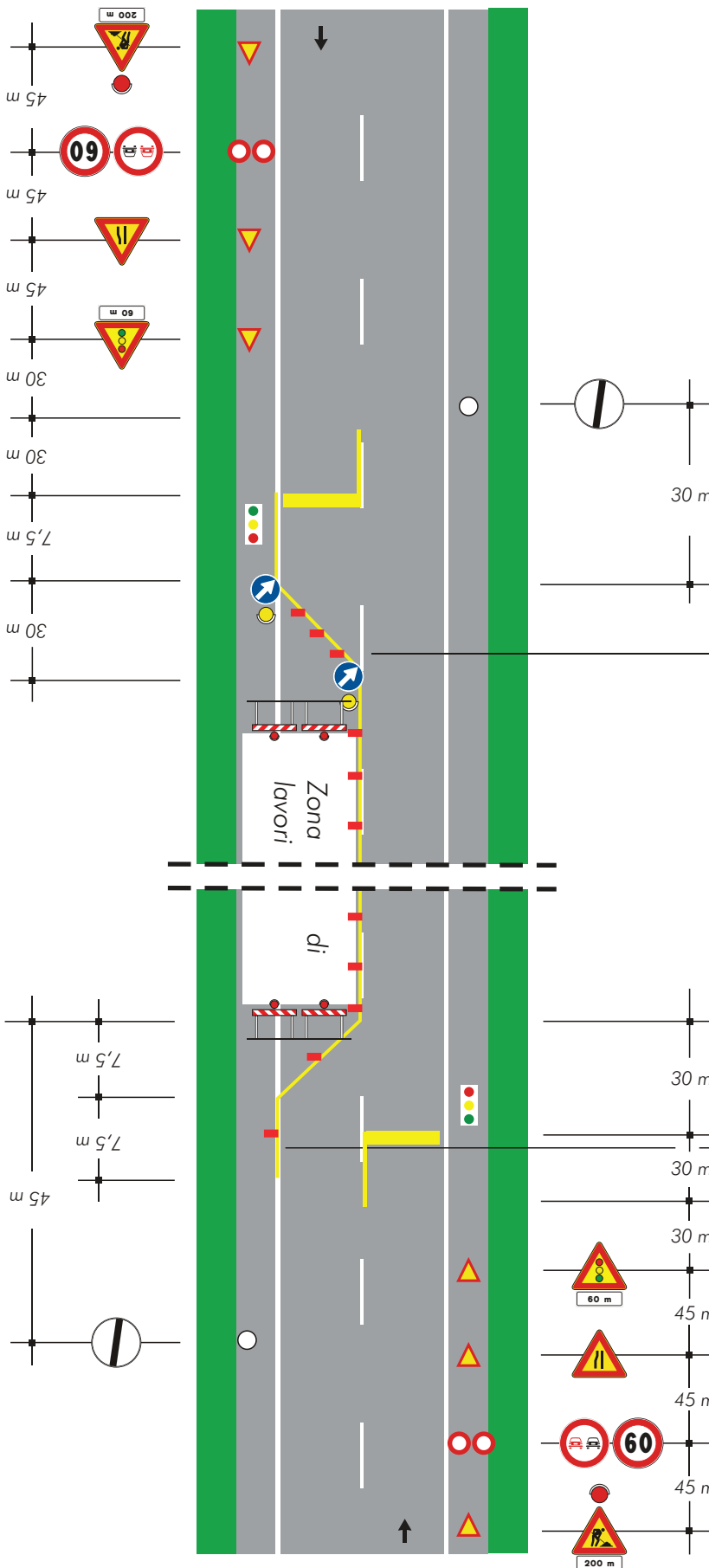
NOTA: la sezione disponibile, inferiore a 5,60 m, richiede la segnalazione di senso unico alternato



per lavori di durata

- <2 gg. coni 
- >2 gg. delineatori flessibili 

Solo per lavori di durata > 7 gg. Segnaletica orizzontale temporanea 